为中国特色社会主义保驾护航

——看新时代公安工作新气象新作为

□ 新华社记者 刘奕湛

长治久安,人民美好生活向往的题中之义,中国特色社会主义伟大事业发展前进的必然根基,也是公安机关矢志不忘的初心使命。

新时代开启新征程。当前,新一届公安部党委正在带领全国公安机关和广大公安民警深入学习贯彻党的十九大精神,将习近平总书记提出的“对党忠诚、服务人民、执法公正、纪律严明”总要求作为建警治警的总方略、立警从警的座右铭,立足于为新时代中国特色社会主义保驾护航、做新时代中国特色社会主义事业建设者捍卫者,坚持政治建警、改革强警、科技兴警、从严治警,努力推动公安工作在新的历史起点开创新的局面。

政治建警 将对党和人民的无限忠诚融入警魂

2017年12月9日10时许,河北省衡水市冀州区街头发生一起故意杀人案,冀州区公安局接报后立即组织抓捕,民警常群勇不畏危险、冲锋在前,不幸被犯罪嫌疑人刺伤胸部,经抢救无效牺牲,年仅30岁。

心中有信仰,脚下有力量,人民公安忠诚为民的使命担当亘古不变。巍巍天山,镌刻着反恐英雄买买提江的忠诚;涛涛渭河,映照着爱民模范汪勇的坚守。

人民不会忘记,烈日下驻守在十字路口的是公安民警,寒风中奔波在办案一线的是公安民警,在万家灯火平安夜坚守安保岗位的是公安民警……他们,用实际行动践行着“党和人民忠诚卫士”的庄严承诺。

热血铸就忠魂。公安队伍是一支有着光荣传统和优良作风的队伍,也是一支英雄辈出、正气浩然的队伍。他们流血牺牲终不悔,甘愿用生命去守护的梦想,正是国家安全、社会稳定、人民平安。

2017年11月16日凌晨,南京市公安局交警支队高速公路七大队二级警长史伟年,在宁连高速新集公安检查站执行夜查任务,为阻止涉毒涉黑前科人员驾车逃跑,被拖行69米遭碾压,经抢救无效壮烈牺牲。

对党和人民的无限忠诚,是广大公安民警砥砺前行的力量源泉。因为忠诚,在血与火的战斗中,公安队伍才能经受住各种考验;因为忠诚,公安队伍中才会涌现出一批献出宝贵生命的公安英烈和扎根基层、默默奉献的优秀民警。

形势在变,任务在变。新时代,公安队伍的忠贞警魂不变。

党和国家事业在发展,人民的美好生活需求在提升。新时代,对公安工作提出了新的更高要求。政治建警是公安队伍建设的“灵魂工程”。围绕加强政治建设,新一届公安部党委迅速出台一系列有力举措——

强调要把党的政治建设摆在首位,毫不动摇地坚持政治建警方针,严格遵守党的政治纪律和政治规矩;

研究审议《公安部党委关于坚决维护党中央集中统一领导的规定》、《公安部党委关于贯彻落实中央八项规定实施细则的若干规定》;

在大江南北、长城内外的座座警营,讲得最多的是忠诚故事,唱得最响的是信念之歌。

“要切实增强‘四个意识’、坚定‘四个自信’,旗帜鲜明讲政治,毫不动摇地坚持党对公安工作和对公安现役部队的绝对领导,不断增强忠诚核心、拥戴核心、维护核心、捍卫核心的思想自觉、政治自觉、行动自觉。”公安部党委书记、部长赵克志说。

改革强警 把人民美好生活向往作为奋斗目标

2017年6月20日,备受关注的机动车号牌管理改革正式启动。全国统一实施互联网选号、随机选号范围扩大至“20-50选1”、购买二手车可保留原号等服务新举措,部分地区开始应用统一的号牌选号系统。

“所有可以选的号码号段都公开公示、随机发放、自由选择,我觉得很公平公正。”体验了网上选号业务后,深圳居民王先生高兴地说。

删繁就简、领异标新,便民利民的改革“红包”远不止于此。人们从全面深化公安改革实践中,看到这样一份成绩单:

——居民身份证异地受理、挂失申报和丢失招领以及加强窗口单位规范化建设24条措施,不仅让无数工作、生活在异地他乡的人们不用再来回奔波,还引发了社会大流动状态下异地政务服务一系列改革举措。

——从简化申办手续、便利居住证持有人申办到完善出入境窗口服务机制、优化创新边检查验政策措施、推进签证便利化,群众在家门口就能办上证件,让一场说走就走的旅行不再是梦。

——向“奇葩证明”开刀,对群众反映强烈的证明过多过滥问题,公安部研究制定规范派出所开具证明的工作意见。

……

公安全面深化改革正在从人民群众最关心、最现实的问题着手,通过进一步规范行为、优化服务,给百姓带来实实在在的获得感。

让数据多跑路、让群众少跑腿。近年来,以大数据、云计算应用为代表的科技信息化创新应用在各级公安机关蔚然成风,“数据革命”带领公安机关迈入警务现代化的快车道。曾经,身份证丢了或是有效期到了,必须到原户籍地才能办理;曾经,各种各样的“奇葩证明”让百姓“跑断腿”、苦不堪言。如今,百姓办理身份证不用来回奔波了,各种“奇葩证明”也已被取消。

“积极推出新的便民利民措施,真正把公安工作做到老百姓的心坎儿上,进一步提升人民群众的获得感和满意度。”赵克志表示,要坚定不移将全面深化公安改革向纵深推进。

从严治警 让以人民为中心的执法理念深入警心

完善执法权力运行机制、健全执法办案制度和监督管理体系、强化执法责任追究、提升民警依法履职能力……

随着一系列改革措施的出台和落地实施,以人民为中心的执法理念深入警心,为切实担负起新时代赋予的新使命提供强有力的保证。

系好“安全带”、设立“高压线”。公安部要求,公安机关要牢牢把握促进社会公平正义的基本价值取向,充分发挥公安机关在深化依法治国实践中的生力军作用,紧紧围绕法治公安目标不断深化执法规范化建设,为促进社会发展进步营造公平正义的法治环境。

严治之军,所向披靡。全国公安机关以不断线的思想教育反“四风”、改作风,严规矩、强纪律;刀刃向内,深入开展刑事立案突出问题等专项治理和专项巡察,集中整治乱收滥罚、不作为乱作为,办关系案人情案、冷硬横推等人民群众反映强烈的突出问题;坚决遏制公安队伍内部的腐败问题,严惩不贷、决不姑息。

新形势下,公安机关的任务艰巨繁重,执法中遇见的新情况、新问题也不断给一线执法工作带来新的挑战,倒逼着广大公安民警积极学法、规范执法,不断提高自身执法素养和能力水平。

——《关于推进以审判为中心的刑事诉讼制度改革的意见》出台后,公安部部署各地进一步细化全面客观及时收集证据、完善讯问制度措施,确保每一起案件事实证据经得起法律的检验。

——为进一步规范公安机关办理经济犯罪案件程序,最高人民检察院、公安部联合修订印发《最高人民检察院公安部关于公安机关办理经济犯罪案件的若干规定》。

——公安部专门召开全国公安机关视频会,要求牢固树立以人民为中心的执法理念,严格执法管理、改进执法方式、加强执法培训、加强执法保障,以更高要求推进执法规范化建设和作风建设。

……

执法的尺子、标杆、红线已经树立,正在有效提升公安工作法治化水平和公安机关执法公信力。

“要牢固树立以人民为中心的发展思想,真正把公安工作的根基厚植于人民群众之中。要始终坚持严格规范公正文明执法,努力让人民群众感受到公平正义就在身边。”赵克志强调。

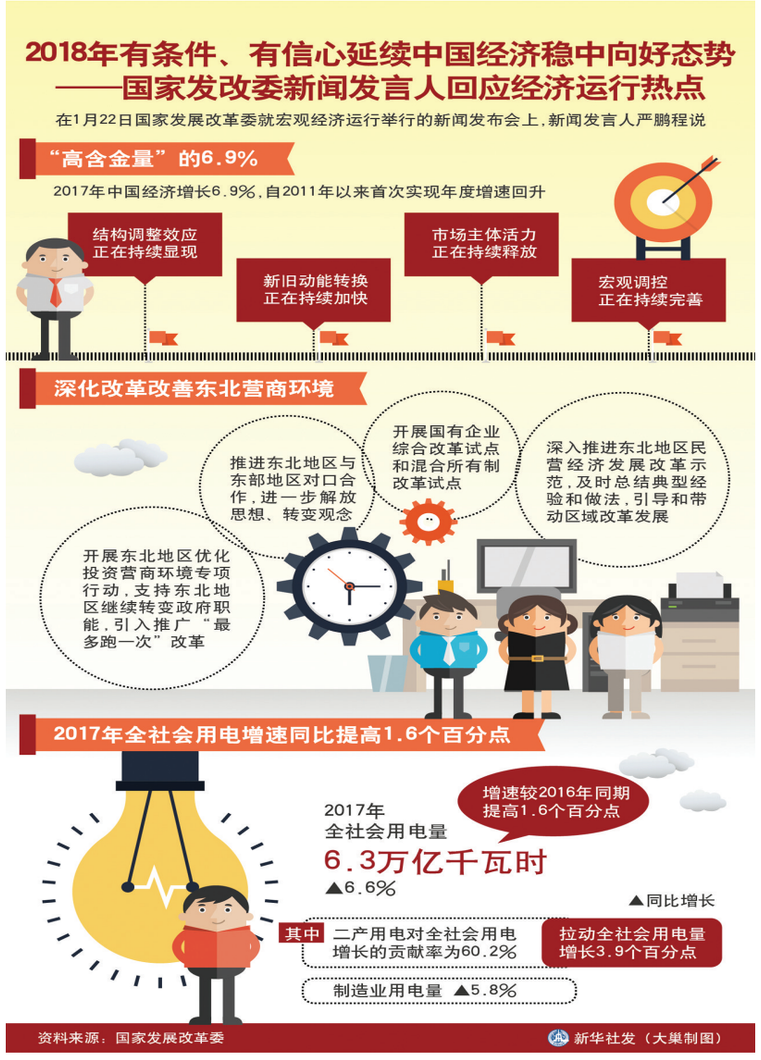

我国首个高寒高海拔清洁供暖示范县城区全面实现“无煤化”

新华社西宁1月22日电(记者邓万里 骆晓飞) 22日,随着第3片区新安装的2台储能锅炉投运,青海省果洛藏族自治州玛多县县城原有燃煤锅炉全部替换为电锅炉,县城实现清洁供暖全覆盖。

被誉为“黄河源头第一县”的玛多县,是青海省海拔最高的县,地处三江源国家级自然保护区核心腹地,是黄河中上游重要的水源涵养地及生态屏障,平均海拔在4500米以上。

玛多县委常委、副县长张强介绍,玛多一年中有11个月需供暖,过去城区主要靠燃煤取暖,牧区则主要靠烧牛羊粪。由于高海拔的地理因素,空气含氧量稀薄,煤炭燃烧不充分,造成较为严重的生态污染。

2017年,青海省政府和国家电网公司联合将玛多县列为我国首个高寒高海拔地区清洁供暖示范县建设。玛多县城共分为4个供暖片区,并合理布局热源点位置,将各片区供暖半径控制在1000米以内,确保管网末端供暖效果。

目前,县城原有的13台燃煤锅炉已全部“下岗”,新建了4台10千伏直热式电锅炉和29台高碳分子发热电锅炉,总供暖面积达27.4万平方米。据测算,县城未来每年可替代标准煤2.78万吨。

记者了解到,针对供暖管网无法到达的县城周边区域和农牧区,按照玛多县清洁供暖三年规划,到2019年,当地将逐步推广普及电锅炉、电热炕、电茶几以及光伏供热等多种方式进行供暖。

1月22日,河北省大城县白贾村德成养殖场员工将德诚虫草鸡蛋装箱外运。

河北省大城县白贾村德成养殖场占地70余亩,1996年创建以来,实行统一供应饲料、统一防控疫病、统一生产管理、统一市场销售,并通过网络信息销售,开展产品源头追溯销售模式,有效地带动了养殖户增收致富。目前,该养殖场饲养蛋鸡10万羽,日产鸡蛋90000枚。

新华社记者 李晓果 摄

山西:联动实施生态脱贫“五大项目”带动51.9万贫困人口稳定增收

新华社太原1月22日电(记者王飞航) 记者从山西省扶贫办了解到,去年山西联动实施退耕还林奖补、造林绿化投工、森林管护就业、经济林提质增效和特色林产业综合增收等生态脱贫“五大项目”,累计带动51.9万贫困人口实现稳定增收。

山西是我国扶贫开发重点省份,同时也是全国水土流失较为严重的省份之一,全省水土流失面积约10.8万平方公里,占土地面积的69%,恶劣的生态环境与贫困交织,生态治理、脱贫攻坚难度较大。

山西省扶贫办有关负责人表示,山西的生态脆弱与深度贫困问题相互交织、互为因果。只有联动实施退耕还林、荒山绿化、森林保护、经济林提质增效和特色林产业“五大项目”,切实把建设绿水青山的过程变成群众增收脱贫的过程,才能变“恶性循环”为“良性循环”,实现互促双赢,在一个战场打赢生态治理与脱贫攻坚两场攻坚战。

据统计,2017年山西生态扶贫“五大项目”带动51.9万贫困人口增收。其中,58个贫困县退耕还林147.5万亩,10.59亿元奖补资金兑现惠及8.2万贫困户;经济林提质增效91万亩,惠及20.4万贫困户;森林管护就业吸纳1.9万贫困劳动力。

2018年,山西将退耕还林195万亩,造林绿化260万亩。“下一步,我们要推动扶贫造林合作社由单一造林向造林、管护、经营一体化转变;支持贫困户以林地经营权、林木所有权、财政补助资金等入股造林合作社,由领办人带动脱贫向入股经营增收转变,多渠道增加贫困群众收入。”山西省扶贫办负责人说。

1月22日,平潭海峡公铁两用大桥首跨3400吨钢桁梁接近桥墩位。

当日,福建平潭海峡公铁两用大桥首跨3400吨钢桁梁成功架设。平潭海峡公铁两用大桥是新建福州至平潭铁路、长乐至平潭高速公路的关键性控制工程,建成后将大大缩短福州至平潭的行程。　新华社记者 林善传 摄

抓住有利时机 深化经济改革

□ 新华社记者 安蓓

开年以来,我国不断传来经济稳中向好、好于预期的基本面数据。当前,要抓住这一有利时机,把经济改革引向深入,为推动高质量发展提供持续动力。

2017年,在经济运行总体平稳的同时,经济韧性和改革动能有所增强,取得一系列积极变化:放管服改革深入推进,市场主体积极性进一步增强,日均新登记企业1.66万户,城镇新增就业1300万人以上;企业盈利能力增强,微观商品质量、服务质量、工程质量不断提升,新动能加快成长,生态环境进一步改善;经过多年努力,经济结构逐步优化,工业、服务业共同拉动,投资、消费双轮驱动,出口、进口并驾齐驱的格局已经形成。

但另一方面,当前中国经济运行还存在一些不容忽视的问题和矛盾,实体经济发展仍面临不少困难,部分地区经济结构性矛盾还比较突出,防范化解金融风险的任务依然不小,经济增长的内生动力还不够强大;营商环境虽整体有所改善,但仍然是不少地区发展的“软肋”和“硬伤”;市场供需矛盾改善,企业效益好转,要谨防一些行业风险被掩盖,让“僵尸企业”获得喘息之机;防止重打锣鼓新开张的换届冲动,也亟须引导广大干部形成正确的政绩观。

经济稳中向好无疑为诸多改革举措的出台和落实提供更大的回旋空间,一些老矛盾和新问题的解决,也唯有以改革为根本途径。新年伊始,两次国务院常务会议,都聚焦一个共同的议题——营商环境。不管是简政减税减费、严格依法平等保护各类产权,还是扩大“证照分离”改革试点,都是通过改革的办法进一步解放生产力和提高综合竞争力的重要举措。

近期,国际机构在一致看好全球经济体实现共同增长的同时,也强调了当下推行“改革”的紧迫性。国际货币基金组织总裁指出,各国应抓住经济环境如“阳光灿烂天气”的良机,实施“修补屋顶”式的经济改革。

2018年是贯彻党的十九大精神的开局之年,也是改革开放40周年。解决好发展不平衡不充分问题,唯有全面深化改革。当前最核心的还是要在处理好政府与市场关系方面下工夫,坚持以供给侧结构性改革为主线,在经济体制改革上步子再快一些,以完善产权制度和要素市场化配置为重点,推进国有企业、金融、财税等基础性关键领域改革尽快取得新的突破,加快形成与高质量发展相配套的制度环境,为经济发展进一步释放活力。

新华时评

将文明基因持续植入城市血脉

(上接1版)

孝义市根据街头小巷的实际情况,因地制宜,将那些原本单调不起眼的墙壁变成了反映城市风貌的画卷,增添了一个个文明的符号,变成一道道描绘着和谐、文明、人文、艺术的城市风景线,文明新风如春风化雨般滋润人心。

让每一面墙壁都说话,让每一个角落都传播文明。在孝义市,无论是主次干道还是背街小巷,创意美观、内容丰富的公益广告几乎无处不在,苍劲有力的24字核心价值观书法、诙谐幽默的卡通宣传画……它们正润物细无声地感染着市民,成为一道道城市文明的靓丽风景线。

非遗文化 打造品牌彰显情怀

文化是一个国家、一个民族的灵魂,孝义文化底蕴深厚,文化产业如雨后春笋,特色文化凸出,皮影、木偶、碗碗腔被誉为文化三绝,孝义贾家庄婚俗、地秧歌以及剪纸、面塑等地方特色文化在这里得到了淋漓尽致的展现。

近年来,孝义大力挖掘“孝·义”文化内涵,着力推动群众文化、旅游文化,大力提升城市文化品位。规划和启动了中国非物质文化展示园孝义博物馆、湿地与孝亲文化、晋商驿道文化、古城传统民俗文化、生态休闲文化、华夏婚俗文化、汾州核桃养生文化、皮影木偶影视艺术文化等有规模、有特色、成线路、地域性独特的文化产业项目。

为切实提高创建全国文明城市的知晓率,引导广大市民积极参与文明城市创建,形成全民创建的浓厚氛围,孝义市组织举办了一系列活动,包括以弘扬社会主义核心价值观为主题的舞蹈、小品和具有孝义地方特色的木偶、碗碗腔等节目,为市民带来一场精彩纷呈的视听盛宴。

文明之歌,响彻孝义;铸魂聚力,以文化人。如今,徜徉在孝义街头巷陌,诗意碧水,生态文明;树绿花红,环境优美;车水马龙,文明通行;夜景璀璨,流光溢彩……一个转弯、一次凝眸,人们总能与文明不期而遇。

将文明基因持续植入城市血脉,这座城市正在成为我的家园、你的花园、大家的乐园……

地址:吕梁市离石区八一街10号　邮编:033000　排版:吕梁日报社激光照排中心　印刷:吕梁市印刷厂　广告刊登热线:0358—8224975　全年订价:396元