时时想安全 处处要安全

吕梁日报
2024年4月1日 星期一

经济专刊部主办 组版:张文慧 责编:薛力娜 校对:孟柯妤 电子信箱:llrbjjb@163.com

压紧压实责任 加强隐患排查 提升保障能力

我市多措并举筑牢森林草原防火“安全墙”

打好森林防火人民战争

本报讯（记者 刘丽霞）春季森林草原火灾诱因多、风险高。当前，我市春季森林草原防火形势复杂严峻，主要表现为气候条件复杂多变、林下可燃物载量增多、野外火源风险隐患多、基层救援力量相对薄弱。为确保不发生森林草原火灾和人员伤亡事故，市规划和自然资源局进一步提高政治站位，准确把握当前形势，以如临深渊、如履薄冰的危机感、责任感，对森林草原防灭火工作进行再动员、再部署、再发力，坚决防范森林草原火灾发生。

压紧压实各方责任，切实形成强大工作合力。各县（市、区）按照党政同责、一岗双责、齐抓共管、失职追责的要求，进一步强化属地责任。全面压实防火网格化责任，用足用好林长制这一有效抓手，逐级签订森林草原防火责任书。各级林长积极履职，深入责任区域巡林督导，协调解决关键问题，把森林草原防灭火工作纳入年度考核的重要内容，确保各项措施落地见效。各森林草原经营单位、国有林场以及在林牧区从事生产经营活动的单位，严格落实森林草原防灭火工作责任，进一步健全防火责任制、划定防火责任区，确定防火责任人，签订防火责任书，严格落实各项火灾防控措施。

聚焦重点关键环节，加强火灾隐患排查整治。一是严格火源管控。深刻汲取火灾事故教训，切实把管住人为火源作为森林草原防灭火的第一要务，严格实行“防火码”扫码入山制度，适时发布《封山禁火通告》，强化进山入林人员管理，切实做到“进山必扫码，无码不入山”。所有护林员要全员上岗，加强巡查检查。二是抓好隐患排查。要树立“隐患就是灾害”的理念，迅速组织开展火险隐患排查治理，聚焦国有林区、自然保护地、涉林旅游景区等防火重点区域，聚焦野外违规用火专项整治，聚焦施工、生产、林牧区输配电设施大检查，加大隐患排查力度，严格督促整改落实。三是加强监测预警。加强值班值守，严格执行24小时带班、值班制度。综合运用人防技防巡护监测手段，提早发现火情、及时作出响应。对国家、省通报的卫星监测热点要迅速实地勘查核实反馈，坚决杜绝“大火小报”“隐瞒不报”。随时关注本地气候发展趋势和天气变化情况，遇有高火险天气及时发布预警信息。要用足用好自然资源智慧监管平台，对疑似火情及时派单，及时赴现场核实、及时反馈，发生火情的要及时组织处置，确保打早、打小、打了。

强化基础建设，稳步提升应急保障能力。加强专业队伍、半专业队伍和应急队伍建设，统筹对接好应急救援力量，队伍人员不足的要尽快补充落实。同时强化扑火技能及安全知识培训，加强扑火人员装备配备，进一步充实防火储备应急物资装备，抓好防火道路、防火隔离带、以水灭火设施、通讯等森林防火基础设施建设，稳步提升应急保障能力。加大宣传力度，结合第四届“防火宣传月”活动，通过张贴防火标语、发放防火小旗子、佩戴防火红袖章等传统方式及网络、微信、防火码等新媒体手段，全覆盖、高密度开展防火宣传教育，引导群众改变传统用火习惯。加强以案说法教育，及时曝光森林火灾肇事者和违法用火处罚案例，形成强大震慑作用，不断增强、提升群众法制观念和防火意识。

此外，抓好督导检查，充分发挥各级指挥部办公室牵头抓总和各成员单位各负其责作用，加强协作配合，联合开展检查。按照“四不两直”要求，在清明、五一前后对各地进行明察暗访，对检查中发现的问题要做到即查即改、立行立改。要严肃依法治火，以“零容忍”的态度对林区野外违法违规用火行为进行重点整治，加大打击力度，严惩重处。严格落实《吕梁市森林草原火情管控奖惩办法（试行）》，形成违法必究、有责必担的高压态势，全力筑牢森林草原防火“安全墙”。

图为工作人员对电力设施进行巡查。

人勤春来早 电力护春耕

本报讯（记者 付永文 通讯员 张娟娟 梁华）一年之计在于春，春耕备耕正当时。入春以来，春耕、备耕生产作业陆续开始，国网交城县供电公司组织专业人员深入田间地头，对供区内所有堤灌站、专用农排线路及农户抽水等电力设施进行全面巡查，及时消除隐患，服务春耕生产，第一时间将“放心电”和“满意电”送到田间地头。

农业生产，电力先行。结合春耕春播特点和电力设施布局，供电公司持续在“供”和“用”上下功夫，开展形式多样的安全用电知识宣传，向农民朋友讲解出现用电故障时的应对措施，全力保障农民在春耕春灌生产期间用上安全电、放心电、舒心电。

柳林县赤木滦村

绘就乡村全面振兴『路线图』

本报讯（记者 冯凯治 通讯员 刘文清）近年来，柳林县赤木滦村紧紧聚焦乡村振兴，巩固拓展脱贫成果，通过兜底线、强服务、倡新风等举措，提升了人民群众幸福度、保障度、公益度、满意度和美满度。

确保粮食安全。该村坚持把粮食增产的重心放到大面积提高单产上，继续实施耕地地力保护补贴和玉米大豆生产者补贴、稻谷补贴政策。鼓励村民发展地方特色农产品。推进农业保险精准投保理赔，做到应赔尽赔。严格落实耕地保护制度，明确耕地和永久基本农田保护任务。

确保不发生规模性返贫。严格落实防止返贫监测帮扶机制，压紧压实防止返贫工作责任，持续巩固提升“三保障”和饮水安全保障成果。对存在因灾返贫风险的农户，符合政策规定的可先行落实帮扶措施。持续加强产业和就业帮扶，强化帮扶产业分类指导，稳定脱贫劳动力就业规模。

提升乡村产业发展水平。促进赤木滦村一、二、三产业融合发展。鼓励村民因地制宜大力发展特色产业，支持打造乡土特色品牌。推动农产品加工业优化升级、强化农民增收举措，实施农民增收促进行动，持续壮大乡村富民产业，支持农户发展特色种养、手工作坊、林下经济等家庭经营项目。同时，促进劳动力多渠道就业，培育壮大劳务品牌，增加农民财产性收入。

提升乡村建设水平。深入实施人居环境整治提升行动。生活污水垃圾治理已经得到了很好的改善，下一步将农村改厕尽快完成，健全农村生活垃圾分类收运处置体系，完善农村再生资源回收利用。

提升乡村治理水平。全面提升支、村两委班子成员抓乡村振兴能力，开展农村党员进党校集中轮训。建好建强农村基层党组织。建设平安乡村。坚持和发展新时代“枫桥经验”，完善矛盾纠纷源头预防、排查预警、多元化解机制。健全农村扫黑除恶常态化机制，持续防范和整治“村霸”，依法打击农村宗族黑恶势力及其“保护伞”。

田间地头里的忙碌，是迈在小康之路上的坚实步伐，接下来赤木滦村将继续砥砺前行，挥笔书写乡村全面振兴美丽篇章，绘就宜居宜业和美乡村新画卷，加快农业农村现代化，助力乡村振兴。

吕梁 乡村行·看振兴

中国农业发展银行吕梁市分行

开展金融消费者权益保护教育宣传活动

本报讯（记者 刘小宇）为倡导弘扬以人民为中心的价值取向，进一步提升消费者金融知识素养，增强依法维权的意识和能力，营造和谐健康的金融环境，近日，农发行吕梁市分行各机构开展了金融消费者权益保护教育宣传系列活动，积极宣传金融政策、提示金融风险，推进行业诚信文化建设，提高人民群众对政策性金融服务的认可度、满意率和获得感。

精心组织全员行。市分行党委高度重视，提前部署，统筹谋划，第一时间成立了活动领导小组，积极组织推动全辖各机构开展宣传活动。辖内各支行迅速行动，提前组织学习调研，精心设计规划宣传方案、宣传形式和宣传内容，聚焦关键时间节点，确定重要流程步骤，突出政策性金融特色，深入广大消费者群众，推动宣传教育工作接地气、进生活、有影响，切实有助于消费者维护和保障自身合法权益。

内容丰富群众喜。各支行以营业网点为主阵地，通过在人群密集地摆放宣传展板、发放宣传折页、现场说法讲解、一一答疑解惑等群众喜闻乐见的方式深入开展“五进”宣传。大家高举标语“走街串巷”，进广场、进社区、进公园、进学校、进超市，特别向老年人、学生、农村居民耐心讲解防电信诈骗、防个人信息泄露、防电子支付安全等案例、知识和技巧。文水、汾阳等支行制作专题宣传小视频，以电视屏滚动播放、微信朋友圈多人转发等方式，提醒金融消费者维护好自己依法享有的“八项权益”。交口支行以“优化网银支付，赢得客户点赞”的亲身经历，展示出基层农发行“以客户为中心”的服务理念。临县支行温馨宣讲金融纠纷多元化解技巧，教育消费者理性表达诉求，妥善解决纠纷。岚县支行召开培育诚信金融文化专题研讨交流会，孝义支行强化“三适当”原则，在人员聚集地现场讲解答疑反洗钱、防电诈等基本知识和技巧，引导消费者科学理性投资，积极营造健康和谐的金融环境。

身边案例警醒深。汾阳支行在街头采访过程中，一位女士讲述了自己网购产品发现质量问题要求退款时，商家用各种“花式”理由推诿拖延，最后不得已通过网络平台投诉，在消费者协会调解下获得全额退款的坎坷经历。该行立即以此为典型案例，现场说法，教育大家如何运用信息网络维护好自身合法权益。岚县、文水支行分别以客户在银行柜台办理业务时，随手丢弃填写错误的开户申请单，被“有心人”捡起而发生个人信息泄露，遭到骚扰、被骗财产等发生在身边的例子，警醒广大消费者养成良好习惯，确保个人信息、财产安全。

激发消费活力

优化营商环境是一场政府与市场的“双向奔赴”

□ 刘少伟

良好的营商环境是促进高质量发展、增强区域竞争力的重要手段。据国家发改委最新发布的《城市信用监测月报》，截至2023年底，我市信用体系建设取得显著成效，综合信用指数达到83.66分，领跑全省，标志着我市优化营商环境的努力正在得到各方认可。

在地区发展中，项目是短期内的重要驱动力，政策是中期的关键因素，而长期持续发展则依赖于优良的营商环境。基于这一认识，市委、市政府将营商环境的优化列为全市12个重点改革课题之一，着力通过完善顶层设计、强化机制建设和优化服务保障等措施，不断推进营商环境的系统改善。先后出台了《吕梁市营商环境创新提升50项改革举措》和《吕梁市2023年经营主体提升年行动方案》等文件，实施了“吕梁政企通”、一件事一次办、一枚印章管审批、“承诺制+标准地+全代办”等创新措施。这些举措不仅简政放权、优化服务，而且有效减少行政审批事项，降低了市场准入门槛，提升了企业的办事效率和市场活力。

一个健全的营商环境需要市场与政府“双向奔赴”。政府应在提供高效服务的同时，依法加强监管维护公平。市场主体则需依法经营、创新驱动，提升产品和服务质量，不断强化核心竞争力。这样的互动，才能确保经济持续的高质量成长。

值得注意的是，营商环境的优化是一个没有终点的旅程，它需要我们不断在新的起点上取得进步。这不仅仅是政策的创新和执行，更是一种共同责任的体现，一种每一名市民、每一位企业家都能参与和受益的社会共识。在这场持久的“马拉松”中，我们必须保持清醒的头脑，凝聚共识，秉持“功成不必在我”的精神境界和“功成必定有我”的历史担当，持之以恒地推动营商环境的持续优化，以负责任的心态和创造性的精神，塑造更加公平、高效、活跃的商业环境，确保在这场长跑中，每一步都坚定而有力，每一跃都充满希望，共同开辟出一片更加宽广的发展天地。

经济漫议

沙尘来袭 这些防护小知识要记牢

沙尘天气是春季我国北方
特别是西北地区
容易发生的一种灾害性天气现象
沙尘蔽日遮光，天气阴沉
如遇沙尘天气
该如何防护？

沙尘天气的危害

● 沙尘中含有不同尺寸的浮尘颗粒物，部分能通过呼吸进入人体，除了人体裸露在外的皮肤、眼睛外，口腔、鼻腔、咽部、气管、肺部也容易受到浮尘颗粒物的影响。不做好防护，可能会引起鼻炎、肺炎、气管炎、结膜炎、皮肤病等疾病。

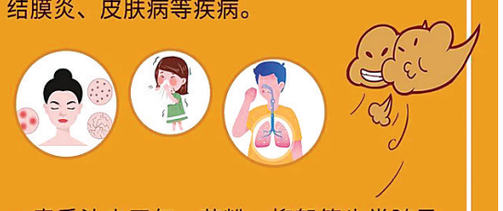

● 春季沙尘天气，花粉、柳絮等也常随风飘散，这些也会引发鼻炎、哮喘、肺炎等疾病。易过敏、体质较弱的人群，如儿童、老人等，更应注意防护。

沙尘季防护贴士

开窗有讲究

● 不宜开窗通风，等沙尘过去后再开窗。

及时补充水分

● 空气干燥，皮肤表层的水分极易流失，可补水、保湿、适当地防晒。勤洗手、脸，多喝水。

减少体力消耗和户外活动

● 空气中的可吸入颗粒物表面吸附多种病原体，增加患呼吸系统疾病的风险，老人、儿童、孕妇、患有呼吸系统疾病及心血管疾病的人群尤其要注意防护，尽量少外出，外出戴好口罩。

出行加强个人防护

● 大风沙尘天气，眼睛最易受伤，如风沙过大，外出时最好戴上防风眼镜；如风沙入眼，切忌用力揉搓，应尽快用流动的清水冲洗，仍有不适或情况严重，应及时就医。

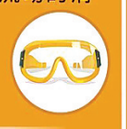

出行注意安全

● 要注意躲开广告牌和老树、枯树。不要在高大建筑物、广告牌、临时搭建物或大树的下方停留。车辆减速慢行，尽量少骑自行车。

出现不适及时就诊

● 大风沙尘天气可能诱发或加重呼吸系统疾病和心血管疾病的发病风险，应规律作息，保持良好情绪。一旦出现眼部不适、咳嗽气短、胸闷胸痛等症状时，应尽快就诊。

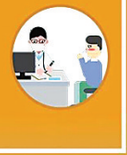

据山西日报新媒体