广告部主办 组版 薛宝平 责编 白颖凯 胡耀男
电话：0358—8224975 电子信箱：3562228699@qq.com

伟大的变革

庆祝改革开放40周年

改革开放以来，我们党团结带领全国各族人民不懈奋斗，推动我国经济实力、科技实力、国防实力、综合国力进入世界前列，推动我国国际地位实现前所未有的提升，党的面貌、国家的面貌、人民的面貌、军队的面貌、中华民族的面貌发生了前所未有的变化，中华民族正以崭新姿态屹立于世界的东方。

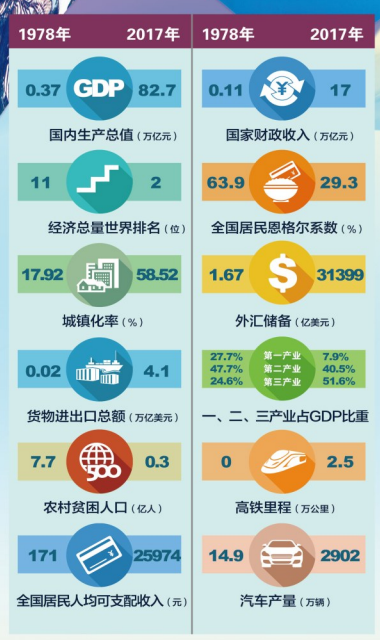

坚持以经济建设为中心，实现了从高度集中的计划经济体制到充满活力的社会主义市场经济体制的伟大历史转折，中国成为全球第二大经济体、第一制造大国、第一大货物贸易国、第一大外汇储备国。

坚持中国特色社会主义政治发展道路，紧紧围绕坚持党的领导、人民当家作主、依法治国有机统一，深入推进民主法治建设，中国特色社会主义法律体系已经形成并不断完善。

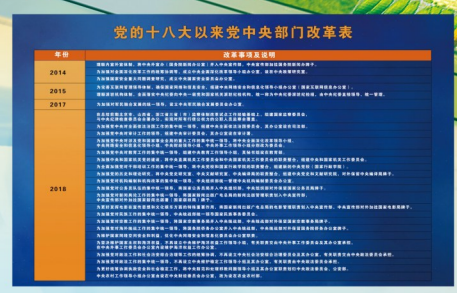

党的十八大以来，以习近平同志为核心的党中央紧紧围绕完善和发展中国特色社会主义制度、推进国家治理体系和治理能力现代化这个总目标全面深化改革。党的十九届三中全会，对深化党和国家机构改革作出重大部署，从体制机制上加强党的全面领导，实现党的领导全覆盖，积极构建系统完备、科学规范、运行高效的党和国家机构职能体系。

牢固树立“绿水青山就是金山银山”重要理念，深入推进美丽中国建设，生态文明建设理论与实践不断深化。目前，生态文明制度体系“四梁八柱”已基本建立。

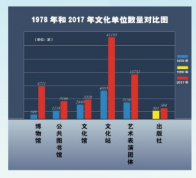

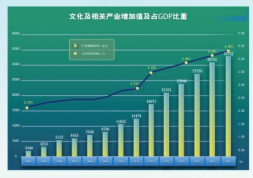

坚定文化自信，坚持中国特色社会主义文化发展道路，努力建设社会主义文化强国，人民群众的文化获得感不断增强。

坚持以人民为中心，在发展中保障和改善民生，不断加强和创新社会治理，改革发展成果更多更公平惠及全体人民，人民对美好生活的向往正在逐步实现。

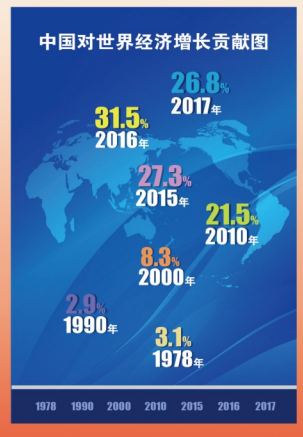

坚持对外开放基本国策，推动构建人类命运共同体。1979—2017年中国对世界经济增长的年均贡献率为18.4%，2016年以来对世界经济增长的贡献稳居世界第一位，成为世界经济增长的主要稳定器和动力源。

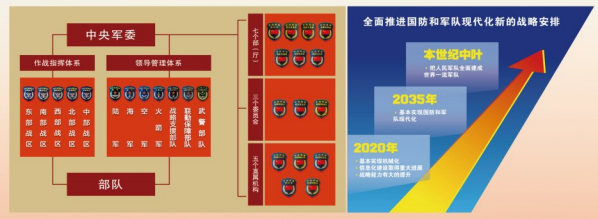

坚定不移走中国特色强军之路，全力推进国防和军队现代化，持续深化国防和军队改革，朝着实现党在新时代的强军目标、把人民军队全面建成世界一流军队砥砺前行。

港澳台侨助力改革开放，中华儿女共圆中华民族伟大复兴中国梦。“一国两制”由科学构想变成生动现实，展现出强大生命力。图为粤港澳三地首次合作建设的全球最长桥隧结构跨海大桥——港珠澳大桥。

贯彻执行中央八项规定精神、加强作风建设取得重大成效，解决了许多过去认为不可能解决的问题，党风政风和社会风气发生了全面深刻、影响深远、鼓舞人心的变化，赢得了全党全国各族人民的衷心拥护和高度评价。

改革开放道路是正确的，必须一以贯之、锲而不舍、再接再厉。

改革开放这场中国的第二次革命，不仅深刻改变了中国，也深刻影响了世界！中国改革开放必然成功，也一定能够成功！

总结好改革开放经验和启示，不仅是对40年艰辛探索和实践的最好庆祝，而且能为新时代推进中国特色社会主义伟大事业提供强大动力。

中宣部宣教局 新华社中国图片社